

# GLIMS

## Lagerverwaltung

**Automatisierte  
Lagerverwaltung  
in Echtzeit**



Mit dem GLIMS Lagerverwaltungsmodul haben Sie Ihre Bestände im Griff: effizient, intuitiv und automatisch. Von der Überwachung des Lagers über die Produktbestellung und -nachverfolgung bis hin zur Protokollierung von Lageraktivitäten bietet Ihnen dieses flexible und nahtlos in GLIMS integrierte Modul alle Werkzeuge, die Sie zur Verwaltung Ihrer Reagenzien, QC- und Verbrauchsmaterialien sowie aller anderen in Ihrem Laborumfeld verwendeten Artikel benötigen.



## Lager- verfolgung

GLIMS besitzt ein komplettes Lagermanagementmodul, das eine automatische Überwachung des Laborbestandes gewährleistet, inklusive Reagenzien, QC Materialien, Verbrauchsmaterialien oder jedes anderen Artikels, der im Laborumfeld benötigt wird.

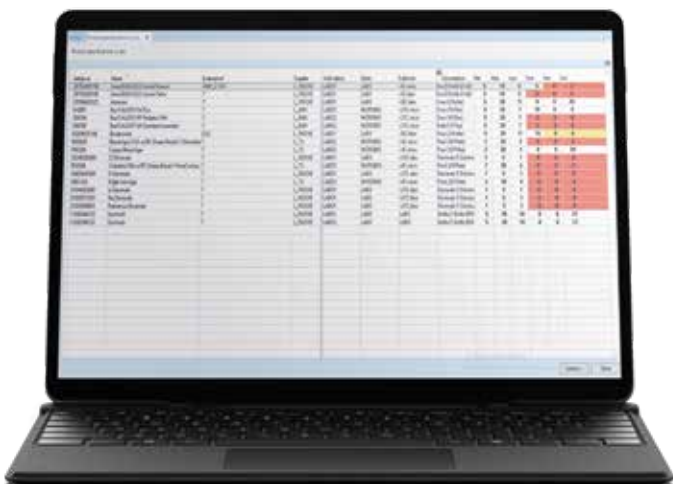

## Produkt- management

Alle Laborartikel können in Artikelkatalogen pro Hersteller und Artikeltyp zusammengefasst werden. Detaillierte Informationen, wie der Produktname, die Beschreibung, der Hersteller, der Händler, die Packungseinheit, der Preis, die Mindestbestellmenge und die Lagerbedingungen können für jeden Artikel spezifiziert werden.

Das Lagerverwaltungsmodul erlaubt die Generierung von Produktdatenblättern und Inventurlisten. Lageranforderungen können für jeden Arbeitsplatz individuell eingestellt werden.

Lagermengen können entweder statisch oder dynamisch sein (z.B. saisongebunden). Ein Wiedervorlage-Bildschirm in Echtzeit gestattet die Kontrolle der Lagerbewegungen und deren Zustände inklusive der Menge der lieferbaren, geplanten und bestellten Produkte. Automatische Warnungen werden ausgelöst, wenn das Produkt das Verfallsdatum erreicht.

Lagerorte können hierarchisch strukturiert werden, es werden mehrere Standorte unterstützt.

---

Bildschirm zur Kontrolle des Lagerbestandes.

# GLIMS Lagerverwaltung



Automatisierte Lagerverwaltung



Warenannahme



Weiterverfolgung der Artikelausgabe



Bildschirm für ein flexibles Bestellwesen



Registrierung der Artikelausgabe



Nahtlose Integration in GLIMS



Auftragsformulare für E-Mail, Fax, Papier



Volle Verfolgbarkeit von Lagerartikeln



Umfangreiche Protokollierung von Lageraktivitäten

## Aufträge

Das Lagerverwaltungsmodul bietet einen flexiblen Bildschirm für das Bestellwesen an. Bestellformulare können manuell generiert und automatisch in verschiedenen Ausgabeformen (E-Mail, Fax oder Papier) verschickt werden.

Der Inhalt und das Layout der Bestellformulare sind vollständig parametrierbar und können z.B. Produktdetails, Mengen, Preise, Rabatte etc. enthalten.

Ein Überwachungsbildschirm erlaubt die Überprüfung aller ausstehenden Bestellungen. Für überfällige Lieferungen werden automatische Warnungen angezeigt.



## Registrierung der Lieferung

Sobald die bestellten Artikel geliefert wurden, können diese Produkte in GLIMS dem zugehörigen Lager zugeteilt werden. Die Bestellung kann anhand der Bestellnummer oder des Lieferanten eingeblendet werden.

Die gelieferten Artikel können manuell oder durch einen Barcodescanner registriert werden. Der Anmeldebildschirm unterstützt Teil- und Komplettlieferungen sowie Lieferungen, für die keine Bestellung im System vorliegt.

Optional können Barcode-Etiketten für die gelieferten Artikel automatisch gedruckt werden. Während der Anmeldeprozedur ist es darüber hinaus möglich, den Lieferanten, die Liefernummer, die Charge und das Verfallsdatum anzugeben.



Eingabemaske zur Artikelannahme.

## Artikelausgabe

Das Lagerverwaltungsmodul bietet einen speziellen Bildschirm zur Ausgabe von Artikeln aus dem Lager. Dies geschieht entweder manuell durch die Auswahl der Artikel oder durch Einscannen des Artikel-Barcodes.

Artikel können aus verschiedenen Gründen dem Lager entnommen werden: Verbrauch, Verteilung, Lieferung in ein anderes Lager oder Austausch mit dem Lieferanten.

Das System bietet eine Unterstützung für eine optimale Artikelauswahl (z.B. hinsichtlich des Artikelverfallsdatums) an.

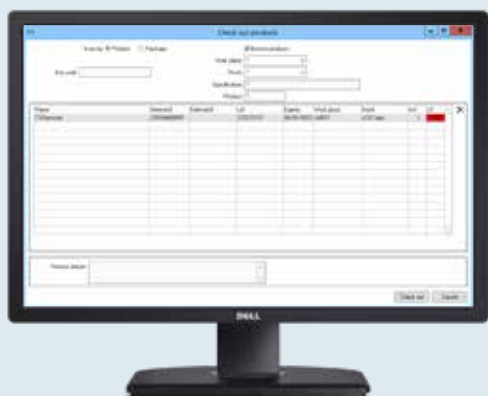

Artikelausgabe; manuell oder durch Barcodescanner.

## Kontrolle des Artikelflusses

Das Lagerverwaltungsmodul bietet die Rückverfolgbarkeit aller Lagerartikel mit detaillierten Informationen über Auftrag, Lieferung und Ausgabe.

Alle wichtigen Aktionen wie die Artikelbestellung, die Wareneingang oder die Artikelausgabe werden detailliert protokolliert.



Der Suchbildschirm bietet eine große Auswahl von Suchoptionen, um jeden Artikel im Lager zu verfolgen.



© CliniSys Group Ltd. Alle Angaben entsprechen dem Zeitpunkt der Veröffentlichungen. CliniSys und MIPS übernehmen keine Haftung für etwaige Fehler oder Auslassungen.

### CliniSys | MIPS

MIPS Deutschland GmbH  
Am Klingenberg 6  
65396 Walluf, Deutschland  
Tel. +49 (0) 6123 70 16 111  
Fax +49 (0) 6123 70 16 499

MIPS Schweiz AG  
Funkstrasse 106  
3084 Wabern, Schweiz  
Tel. +41 (0) 31 971 80 70  
Fax +41 (0) 86 031 971 80 70

MIPS Austria GesmbH  
Europaplatz 2/1/2  
1150 Wien, Österreich  
Tel. +49 (0) 6123 70 16 0  
Fax +49 (0) 6123 70 16 499